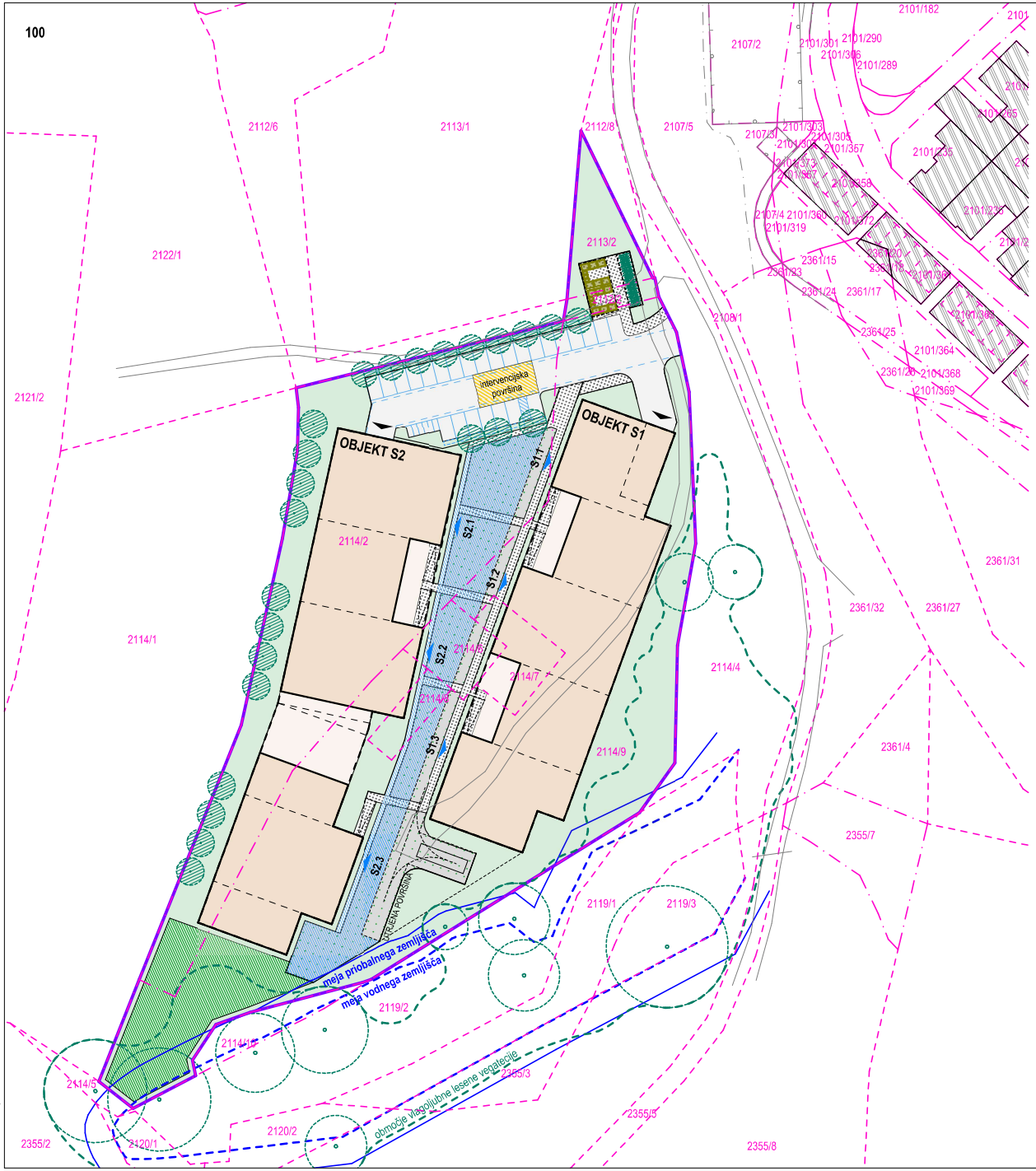

LEGENDA

- PARCELNE MEJE - UREJENE
- PARCELNE MEJE - GRAFIČNE
- 2112/2 — PARCELNA ŠTEVILKA, vse k.o. 1770 - Kašelj
- GRADBENA PARCELA
- NOVI OBJEKT 1
- NOVI OBJEKT 2
- NADSTREŠEK
- SOSEDNJI OBJEKTI

OBMOČJE POSEGA
parc. št.: 2112/2, 2113/2, 2114/2, 2114/6, 2114/7, 2114/8 in 2114/9, vse k.o. 1770 - Kašelj

Velikost gradbene parcele:
Gradbena parcela: 8.941,0 m²

- POVOZNE POVRŠINE
- POHODNE UTRJENE POVRŠINE
- ZELENE POVRŠINE
- DREVESA
- INTERVENCIJSKA POVRŠINA
- POSODE ZA ODPADKE
- POVRŠINE OTROŠKO IGRIŠČE
- POVRŠINE ZA REKREACIJO IN DRUŽENJE
- OBSTOJEČA DREVESA

Projektantska organizacija
CSE biro d.o.o.
Zgornji Brnik 390
4210 Brnik - Aerodrom
m: +386 40 170 767
e: info@cse-biro.si

STANOVANJSKO NASELJE PARK KAŠELJ

Park Kašelj

LT6 d.o.o., Zgornji Brnik 390, 4210 Brnik - Aerodrom
Investitor / Investitor

LT6 d.o.o., Zgornji Brnik 390, 4210 Brnik - Aerodrom
Naročnik / Client

01 ARHITEKTURA
Vrsta projekta / Project Type

DGD
Faza / Stage

CSE-047-2025
Št. načrta / Design No.

CSE biro d.o.o., Zgornji Brnik 390, 4210 Brnik - Aerodrom
Projektant / Project coordinator

ARHIplus

Arhiplus d.o.o.
Projektant načrta / Project designer

Rafael Draksler, univ. dipl. inž. arh. ZAPS 0151 PA PPN
Vodja projektiranja / Project Manager

Peter Pogačnik, univ. dipl. inž. arh. ZAPS 1670 PA
Pooblaščeni arhitekt / Licenced Architect

Peter Pogačnik, univ. dipl. inž. arh. ZAPS 1670 PA
Bojan Cebin, abs. arh.
Avtorji in projektanti / Designers

Etažnost objekta: K + P + N + T1 + T2
K.P: ±0,00 = 274,50

S

GRADBENA IN UREDITVENA SITUACIJA

GRADBENA IN UREDITVENA SITUACIJA - ZELENE POVRŠINE

Ime risbe / Drawing Title

1.2.5
Številka risbe / Drawing Title

1:750
Merilo / Scale

marec 2026
Datum / Date

cse_park kašelj_100_19. 02. 2026